

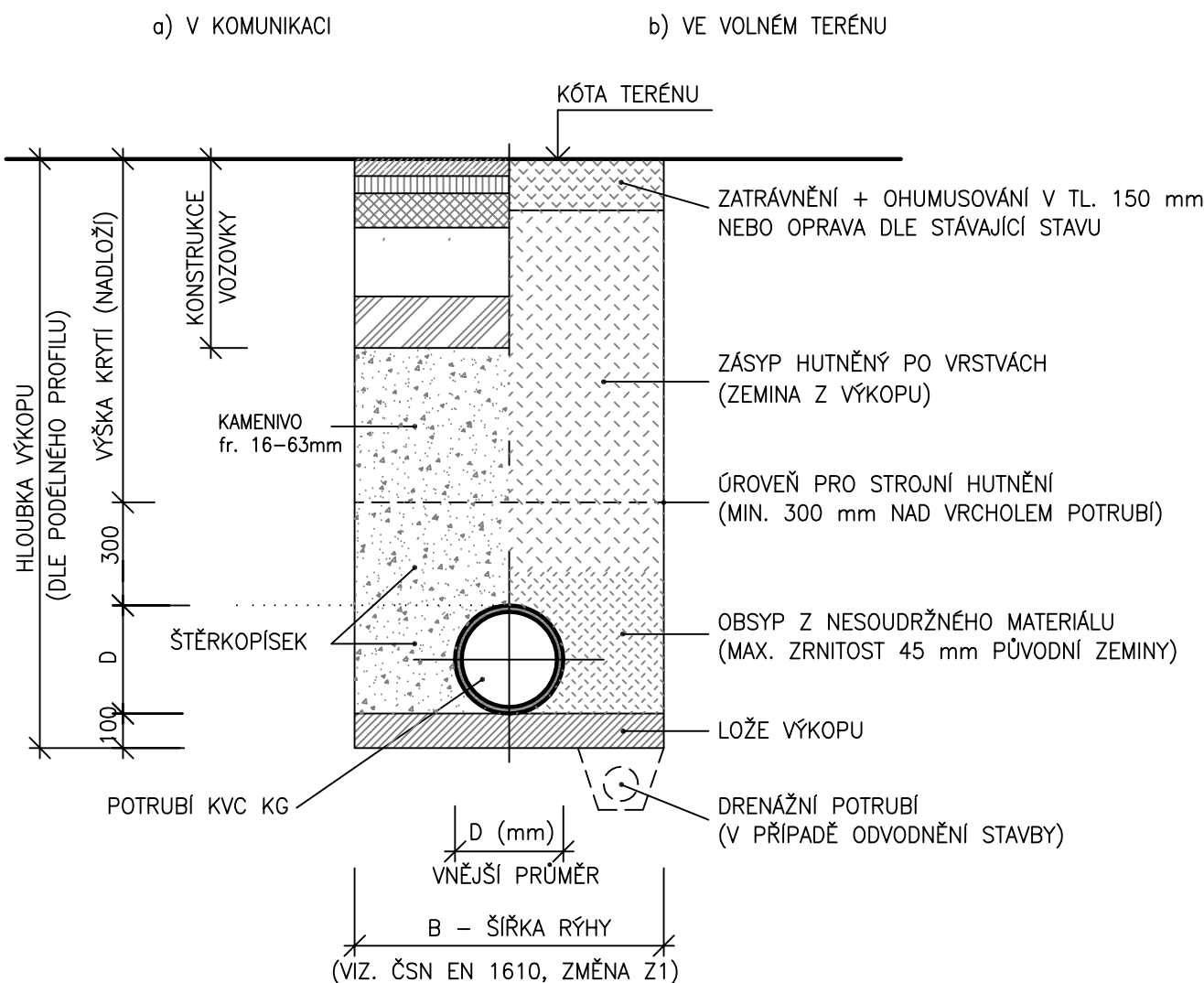

SCHÉMA ULOŽENÍ POTRUBÍ
ULTRA RIB 2 (PP), PVC KG

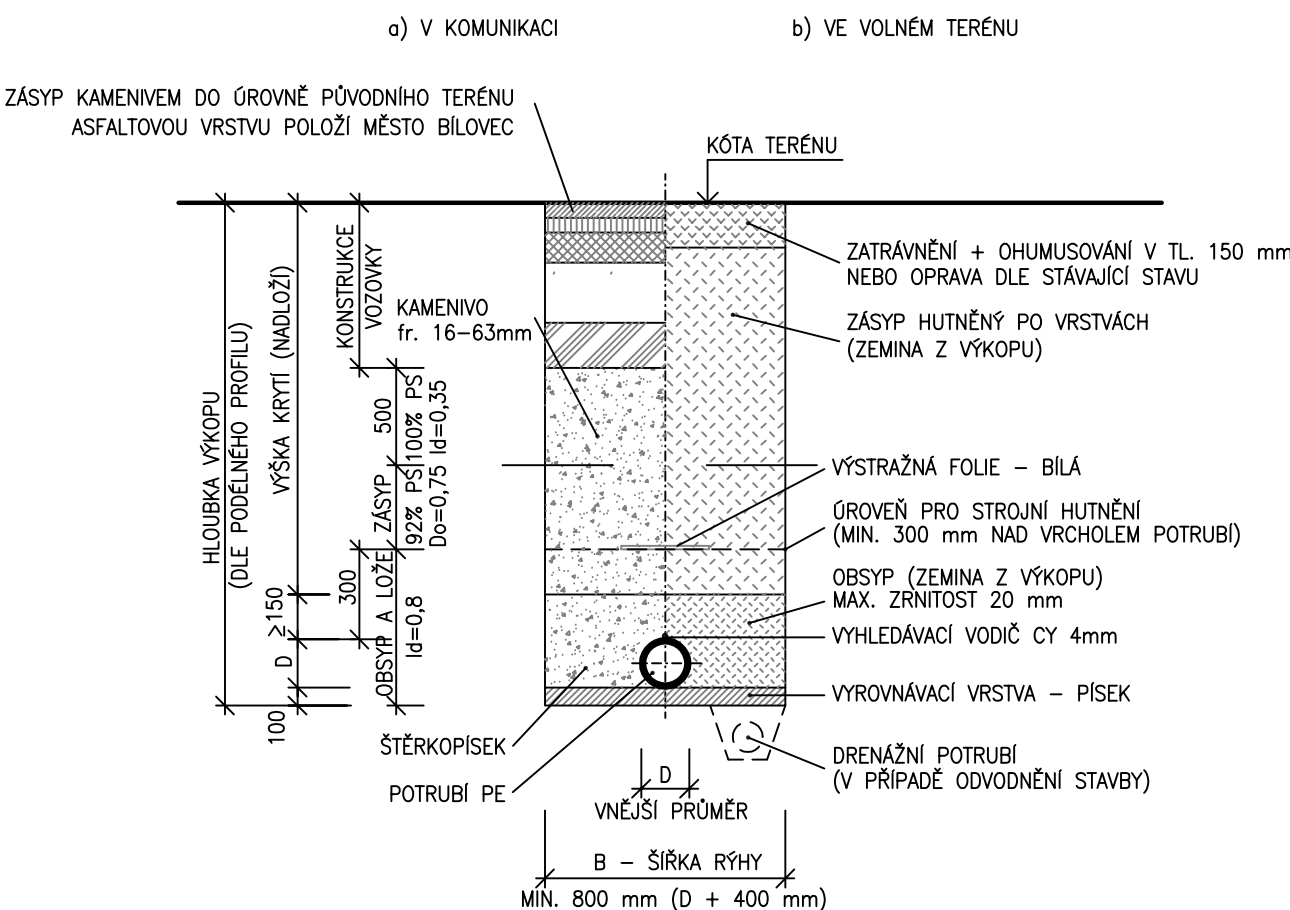

ULOŽENÍ POTRUBÍ
V OTEVŘENÉM VÝKOPU
POTRUBÍ PLAST PE



Jiná ověření:		Paré:	
Orientační schéma:		Razítka oprávněné osoby:	
Revize:		Datum:	
Datum:		Kontroloval:	
Popis:		Podpis:	

Stavebník/Investor:	Správa železnic, státní organizace	
Adresa:	Dlážděná 1003/7, 110 00 Praha 1	
Zástupce investora:	Stavební správa východ	
Adresa:	Nerudova 1, 779 00 Olomouc	

Zhotovitel díla:	JM YARD service s.r.o.	
Adresa:	Suderova 2024/8, Ostrava- Mariánské Hory, 709 00	
Kontakt:	T: +420 553 401 331 E: markova@jmyardservice.cz	

Zhotovitel části/objektu:	Projekt HTL,s.r.o.	
Adresa:	Pohraniční 27, 703 00 Ostrava-Vítkovice	
Kontakt:	T: +420 553 034 235 E: htl@projekthtl.cz	

Hlavní projektant (HIP):	Ing. Jana Marková	Specialista:	Ing. Zdeněk Kubánek
--------------------------	--------------------------	--------------	----------------------------

Název stavby/akce:	Výstavba mechanizačního střediska Český Těšín I. Rekonstrukce dílenského zázemí MES Český Těšín	Označení investora:	
		S-2004/2022	
Název části:	D.2. STAVEBNÍ ČÁST	Zakázka:	
		22005	
Název objektu/díle části:	SO 04 Nová opravárenská hala DSO 04.08 Kanalizace	Označení části:	
		D.2.1.6.	
Název přílohy:	Uložení potrubí	Označení objektu/komplexu:	
		DSO 04.08	
Název díle části přílohy:	-	Číslo přílohy (typ/pořadí):	
		2. 105	
Odpovědný projektant:	Zpracovatel přílohy: Ing. Josef Rehtík	Měřítko: 1:25 Formáty: 4 x A4	Stupeň dokumentace: DSP+PDPS
Kraj:	Katastrální území: Český Těšín (598933)	TUDU: 2501J1	Smluvní datum zpracování: 13.1.2023

Označení investora:	Stupeň dokumentace:	Objekt:	Příloha:	Revize:
S-2004/2022	DSP+PDPS	DSO 04.08	2. 105	1. 01